Mapa do celów projektowych
Skala 1:500
ARKUSZ 2(3)

Mapa aktualna na dzień 05.03.2020 r.

------ - oznaczenie granic obszaru, który był przedmiotem aktualizacji

UWAGA !!!
Służebności gruntowych nie badano

Polna, Wodna
Woj. warmińsko-mazurskie
Powiat: giżycki
Gmina: 280605_2 Kruklanki
Obręb: 280605_2.0001 Kruklanki
Nr. ew. 862/1, 863, 864, ul.Dworcowa, Polna, Wodna
Układ współrzędnych: układ 2000 pas 7 (południk21)
Układ wysokości: Kronsztadt 86
Arkusz mapy zasadniczej: 7.215.28.23.1.4, 7.215.28.23.2.3

Mapa

---------- - oznaczenie

Identyfikator zgłoszenia prac: WG.6640.914.2019

Dane w zakresie ewidencji gruntów wniesiono z numerycznej mapy ewidencji gruntów i budynków udostępnionej przez PODGiK w Giżycku, bez prawnego ustalenia granic.

Wszelkie obiekty budowlane podlegają wytyczeniu i inwentaryzacji powykonawczej przez jednostkę wykonawcze geodezyjnego lub osoby fizyczne posiadające zezwolenie na wykonywanie prac geodezyjnych.

Poza wykazanymi na mapie urządzeniami podziemnymi nie wykluczta się istnienia innych urządzeń podziemnych , które nie były zgłoszone do inwentaryzacji powykonawczej.

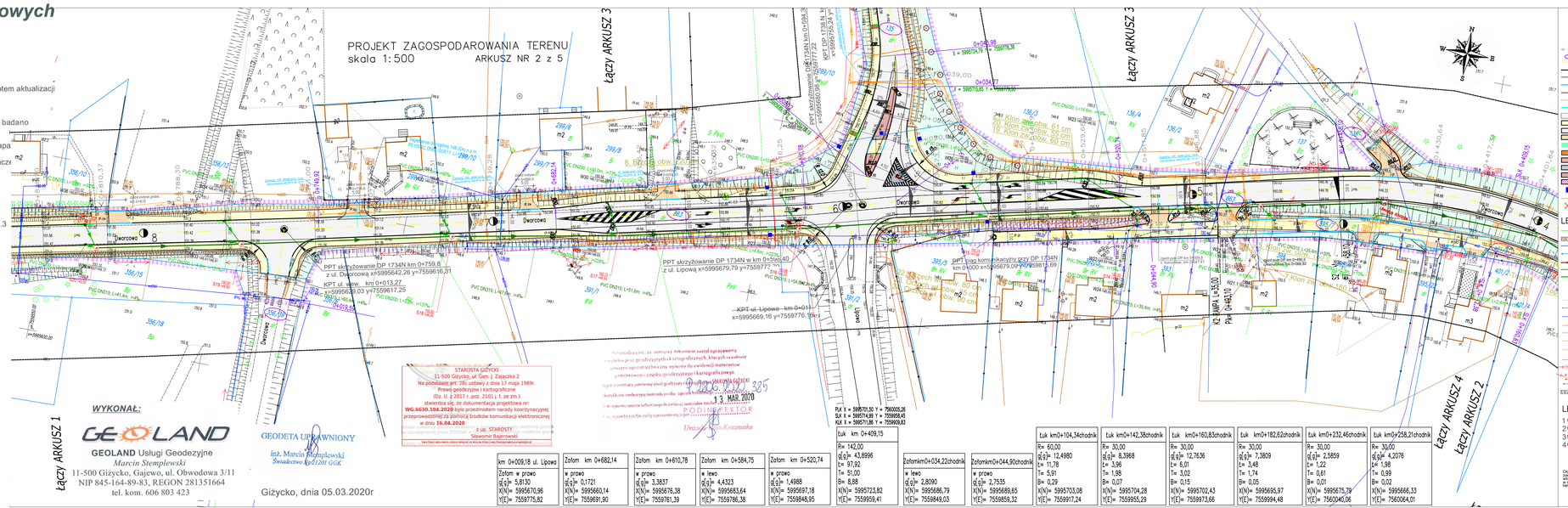

WYKONAŁ:

GEOLAND Usługi Geodezyjne
Marcin Stempiewski
11-500 Giżycko, Gajewo, ul. Obwodowa 3/11
NIP 845-164-89-83, REGON 281351664
tel. kom. 606 803 423

GEODETA UPRAWNIONY
inż. Marcin Stempiewski
Świadectwo kp-0120/1 GGK

Giżycko, dnia 05.03.2020r

PROJEKT ZAGOSPODAROWANIA TERENU skala 1:500

LEGENDA: PROJEKTOWANE DROGOWE:
- Zakres terenu objęty inwestycją drogową (ZUD WG.6630.104.2020)
- Działki, na których zlokalizowano inwestycję
- Projektowana oś drogi
- Projektowany krawężnik wysoki
- Projektowana krawędź nawierzchni bitumicznej
- Projektowany krawężnik najazdowy
- Projektowane obrzeże betonowe
- Projektowana krawędź poboczy
- Projektowana palisada betonowa
- Projektowana nawierzchnia bitumiczna
- Projektowana nawierzchnia chodników
- Projektowana nawierzchnia miejsc postojowych
- Projektowana nawierzchnia zjazdów
- Projektowana nawierzchnia zieleńców
- Projektowana nawierzchnia poboczy
- Projektowana nawierzchnia wysp dzielących
- Projektowane naw. zatoki do ważenia pojazdów ciężkich
- Projektowane umocnienie skarp przepustu
- Projektowane umocnienie skarp azurami
- Projektowane m. ust. Solaru do zasi. znaku aktywnego
- Projektowane zabezpieczenie infrastruktury telekomunikacyjnej
- Drzewo do wycinki i wykarczowania

LEGENDA: PROJEKTOWANE ODWODNIENIE
- Projektowany ściek przykrawężnikowy z kostki kamiennej
- Projektowane skarpy rowy drogowe
- Projektowane przepusty drogowe PEHD SN8
- Projekt. odw. wgłębne dren francuski studnia inspekcyjna
- Projektowana kanalizacja deszczowa sieć Dn 400 mm
- Projektowana kanalizacja deszczowa sieć Dn 315 mm
- Projektowana kanalizacja deszczowa przyłącza Dn 200 mm

LEGENDA: ISTNIEJĄCE:
- Istniejąca granica pasa drogowego (granica działek)
- Istniejąca krawędź nawierzchni
- Istniejąca sieć wodociągowa
- Istniejąca sieć sanitarna
- Istniejąca sieć kanalizacji deszczowej
- Istniejące kable telekomunikacyjne
- Istniejący kanał technologiczny
- Istniejące kable energetyczne
- Istniejąca linia napowietrzna energetyczna
- Istniejąca linia napowietrzna energetyczna
- Istniejące ogrodzenia posesji
- Istniejące rowy drogowe

LEGENDA projektowane nasadzenia drzew:
1. Projektowane nasadzenia drzew: Lipa drobnolistna (Tilia cordata)
2. Projektowane nasadzenia drzew: Klon pospolity (Acer platanoides)
3. Projektowane nasadzenia drzew: Dąb szypułkowy (Quercus robur)
4. Projektowane nasadzenia drzew: Grab pospolity (Carpinus betulus)

Obkaszczenie, ze na dokonano modyfikacji: nawiązania/przebiegu oraz nazwy zgodnie z UZD nr 2020.385 wtórnika aktualnej mapy sytuacyjno-wysokościowej. Mapa do celów projektowych w wersji elektronicznej. Załączyć podkładem do projektu zagospodarowania terenu.

LEGENDA: PROJEKTOWANE ELEKTRYCZNE
- istn. linia napowietrzna do przebudowy
- proj. trasa linii napowietrznej
- istn. oprawa do przeniesienia na nowy słup

UWAGI DO BRANŻY ELEKTRYCZNEJ
1. Ochrona przy uszkodzeniu: samoczynne wyłączanie zasilania TN-C.
2. Słupy na terenach ZH kolizyjne z projektowaną zabudową zdemontować. Poza obszarem kolizji wybudować nowe słupy na bentzi E. Na nowy słup przenieść przewody linii i przyłącza napowietrzne istniejące przyłącza kablowe i oprawy oświetlenia drogowego
3. W miejscu przyłączenia kabli do przewodów linii zamontować ochronniki od przepięć zgodne ze standardami PGE Dystrybucja SA. Oporność uziemienia R<10Ω.

UKŁAD ARKUSZY

Zarząd Dróg Powiatowych w Giżycku
ul. Węgorzewska 4
11-500 Giżycko
tel./fax (+48) 87 4293426,

Firma Inżynieryjno Projektowa
Maciej Domysławski
ul. Bohaterów 35
16-400 Suwałki
tel. kom. (+48) 668 674 833

Nazwa opracowania:
"Przebudowa odcinka drogi powiatowej nr 1736N oraz drogi powiatowej nr 1734 N w miejscowości Kruklanki"

Funkcja, imię, nazwisko / nr upr. bud.:	Podpis:
Projektant: mgr inż. Maciej Domysławski upr. do projektowania bez ograniczeń w specjalności drogowej w POLGEOPROPE/16	
Projektant: mgr inż. Andrzej Krok upr. do projektowania bez ograniczeń w specjalności inżynieryjno-drogowej w POLGEOPROPE/208	
Projektant: mgr inż. Jan Kondak upr. do projektowania bez ograniczeń w specjalności sieciowej w WAM/0011/14/U1	
Faza opracowania: Projekt Budowlany	Data: 30.08.2020
Tytuł rysunku: Projekt Zagospodarowania Terenu	

Skala:	Nr projektu:	Nr rysunku:	Nr arkusza:
1:500	000-007	PZT - 1	2/5

Rzędne wysokościowe zaniesione: Listowo z ch. 4 Kołoga 1984r.